



SECRETARÍA DE LA CONTRALORÍA GENERAL

Gastos por Comprobar:

Nombre: Julio Cesar Arana Dueñas

Comisión a: Bacadehuachi y Cumpas, Sonora.

Período de: 28 y 29 de junio de 2023.

Oficio de Comisión: ECOP-DV-1213/2023

Cheque No. de Fecha: Importe \$ 1,000.00

Vehículo Asignado VB-71-403

Gastos Programados

Banco: Bancomer Cuenta:

\$ 1,000.00

Toda entrega por concepto de "Gastos a Comprobar" deberá quedar cubierta ante la Dirección General de Administración y Control Presupuestal, al siguiente día hábil de concluida la Comisión.

Julio Cesar Arana D

Firma de conformidad

2 al Millar

Relación de documentación comprobatoria:

No.	Fecha	Factura	Prestador de Servicio/ Concepto	Importe
1	29/06/2023	749868	Consumo	223.50
2	28/06/2023	12783	Consumo	162.40
3	29/06/2023	16536	Hospedaje	464.00
4				
5				
6				
7				
8				
9				
10				
11				
12				
13				
14				
15				
16				
17				
18				
19				
20				
gasto no comprobable				
Subtotal Gastos				849.90
Efectivo Devuelto				150.10
Importe del Cheque				1,000.00

gasto no comprobable  
Subtotal Gastos \$ 849.90  
Efectivo Devuelto \$ 150.10  
Importe del Cheque \$ 1,000.00

Julio Cesar Arana D

Firma de Persona Comisionada

Firma de Recepción y Fecha





Comprobante de transferencia

Transferencia realizada por: JULIO CESAR ARANA DUE@AS

Fecha: 11 Ago 2023

Hora: 10:38:44 h Centro de México

Página: 1 de 1

Transferencias Otros Bancos

Esta transferencia ha sido aceptada con número de autorización #113816  
Para validarla consulta tu Comprobante Electrónico de Pago (CEP)

Cuentas	Cuenta retiro	
	BANAMEX Chq. MiCuenta **678	
	CLABE emisor **782	
	Cuenta depósito o beneficiario	
	BBVA MEXICO DOS AL MILLAR **316	
	DOS AL MILLAR	Nombre: GOBIERNO DEL ESTADO

Datos de la transferencia	Monto	\$150.10 MXN
	Clave de rastreo	085901138164322338
	Tipo de cuenta	CLABE
	Tipo de beneficiario	Empresa
	Referencia numérica	110823
	Concepto de pago	ECOPDV 1213
	Plazo	Mismo día

Este documento es de carácter informativo, no tiene validez como comprobante fiscal

**Ing. Víctor Efraín Figueroa Miranda**  
**Director General.**

En cumplimiento a lo dispuesto en el oficio de comisión No. ECOP-DV-1213/2023, de fecha 28 de Junio del 2023, se me comisiona para que efectúe la verificación física de la obra anexa a este oficio, las obras se encuentran ubicadas en los municipios de BACADEHUACHI y CUMPAS, Sonora.

A continuación, se hace un desglose de las actividades realizadas:

Del día 28 de Junio del 2023, se realizó el traslado a las localidades de BACADEHUACHI y CUMPAS, Sonora. Para la inspección física de obra que corresponde a los programas "ESTATAL DIRECTO", como se especifica a continuación:

**CUMPAS**

"CONSTRUCCIÓN DE ESTRUCTURA de ACERO para pila de alimentamieto de agua potable con capacidad de 230 M3 en la localidad de JECORI, Mpio. De CUMPAS, Sonora".

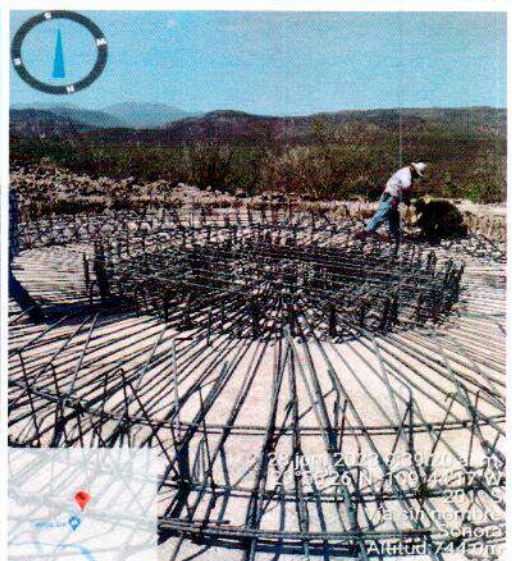
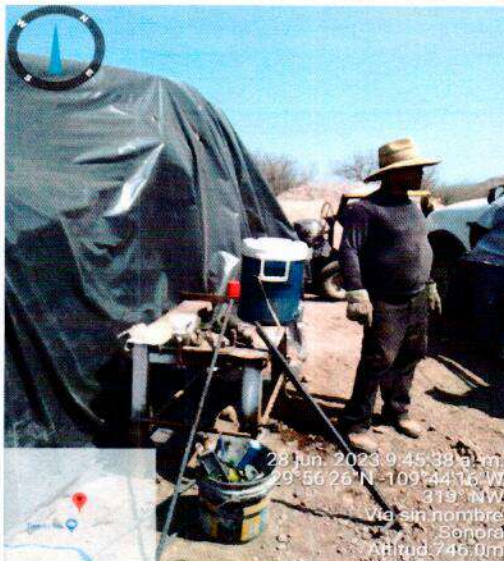
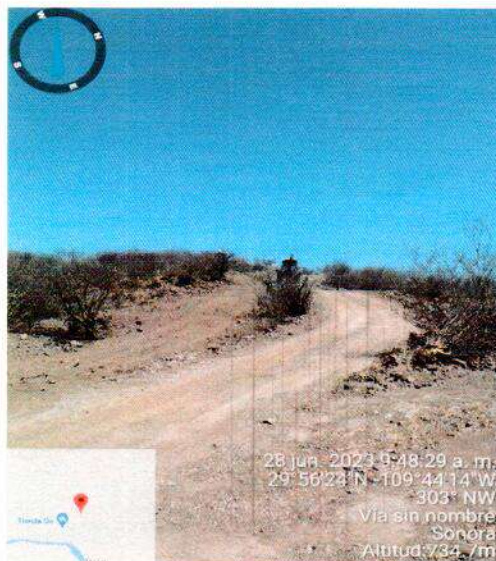
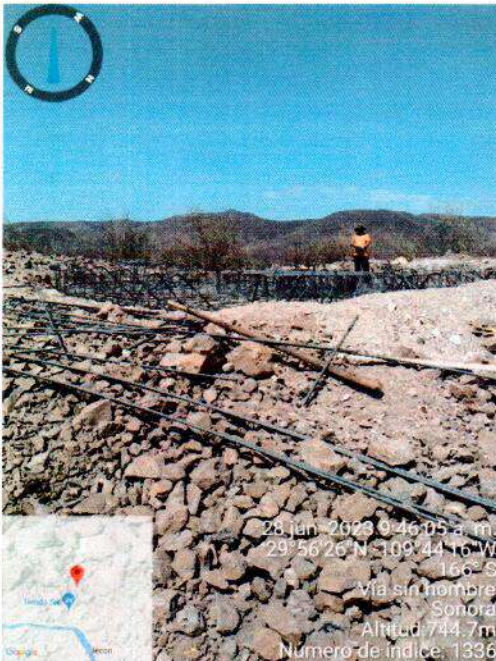

## BACADEHUACHI

“CONSTRUCCIÓN de RED de INFRAESTRUCTURA HIDRAULICA ubicada en zona sur, en la localidad de BACADEHUACHI, Mpio. De BACADEHUACHI, Sonora”.

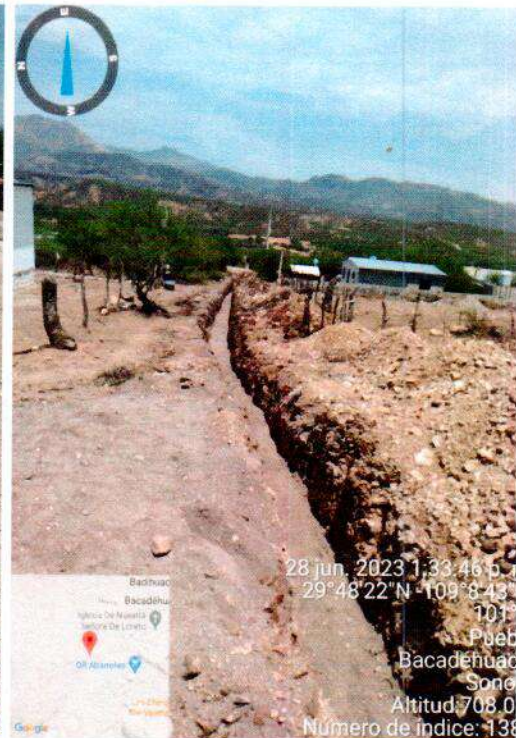
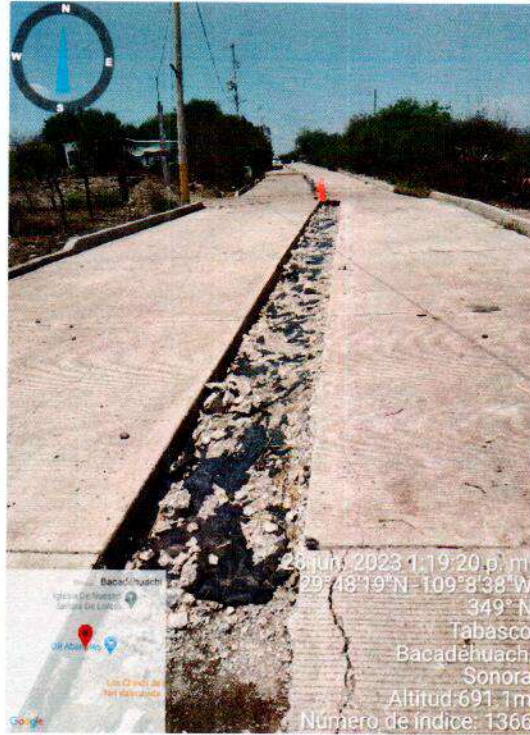
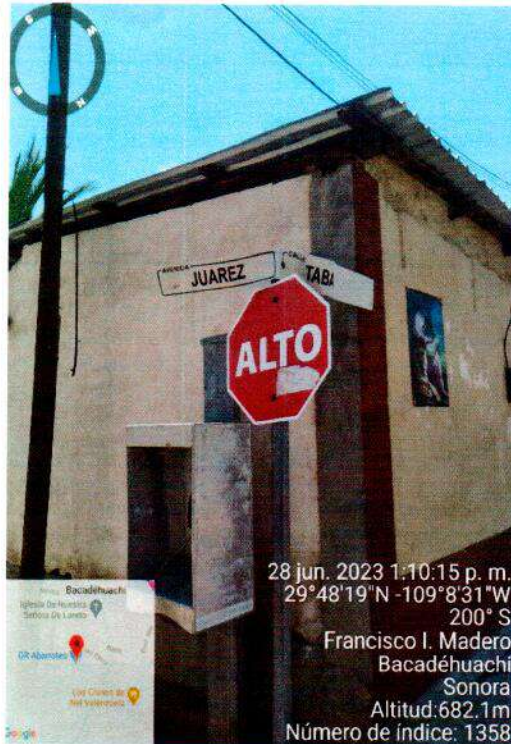

“CONSTRUCCIÓN de ESTRUCTURA de ACERO para pila de agua con capacidad de 230 M3, ubicada en domicilio conocido, en la localidad de BACADEHUACHI, Mpio. De BACADEHUACHI, Sonora”.

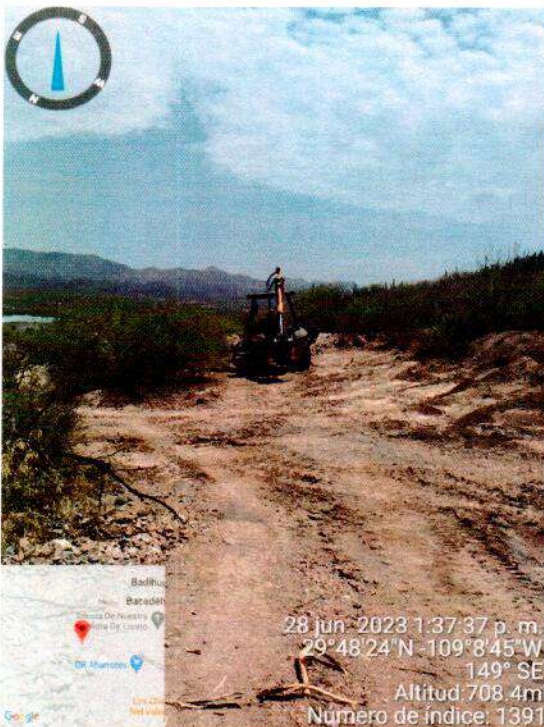

Habiéndose concluido las actividades de verificación física de las obras, se realizó traslado a la ciudad de Hermosillo, Sonora.

Se anexa copia de oficio de comisión:

**ATENTAMENTE**



**Ing. Julio César Arana Dueñas.**

**Asesor Técnico.**





SECRETARÍA DE LA  
**CONTRALORÍA  
GENERAL**  
GOBIERNO  
DE **SONORA**

**Dirección General de Evaluación y Control de Obra Pública**

Secretaría de la Contraloría General

Oficio: ECOP-DV-1213/2023.

Hermosillo, Sonora a 26 de junio de 2023.

"2023: Año de Adolfo de la Huerta".

Asunto: Se comisiona

**ING. JULIO CESAR ARANA DUEÑAS.**

Presente.-

Con fundamento en el Artículo 17, fracción I del Reglamento Interior de esta Secretaría, y en relación a las Cláusulas Primera, Segunda, Tercera y Sexta del contrato de Prestación de Servicios Profesionales por Honorarios suscrito entre la Secretaría con Usted, se le comisiona para que realice la verificación física de las obras anexas a este oficio, correspondientes al programa "ESTATAL DIRECTO", las obras se encuentran ubicadas en los municipios de Bacadehuachi y Cumpas, Sonora.

Dicha comisión comprende los días 28 y 29 de junio del año en curso, para lo cual dispondrá de 1 día de viáticos y 1 día de gastos de camino con cargo a los recursos del 2 al millar estatal, debiendo rendir un informe escrito con las conclusiones respectivas.

El recorrido se realizará en el vehículo Pick Up Ford con número de placas VB-71-403 recorriendo 650 kms de carretera pavimentada, por lo que deberá coordinarse con el área respectiva para que el vehículo se le proporcione el día 28 de junio a partir de las 7.00 horas, entregándolo al término de la comisión, de acuerdo a las instrucciones giradas por esta unidad.

Agradeciendo su atención, me reitero a sus órdenes para cualquier duda o aclaración.

Atentamente



SECRETARÍA DE LA CONTRALORIA GENERAL  
DIRECCIÓN GENERAL DE EVALUACIÓN  
Y CONTROL DE OBRA PÚBLICA  
HERMOSILLO, SONORA.

SERVICIOS DE SALUD  
DE SONORA



CENTRO DE SALUD RURAL  
IECURI, SONORA

**ING. VÍCTOR EFRAÍN FIGUEROA MIRANDA.**  
Director General.

C.c.p. Lic. David López Huguez Director General de Administración y Control Presupuestal de la S.C.G. Presente  
Lic. Ángela Beatriz Beltrán Figueroa Director de Recursos Financieros y Materiales. Presente.  
Archivo  
RGF/LMN/CGGV

Centro de Gobierno, Edificio Hermosillo, Segundo Nivel, Blvd. Paseo del Río y Galeana 280,  
Hermosillo, Sonora, Teléfono (662) 217 1885, (662) 217 2517.  
[www.sonora.gob.mx](http://www.sonora.gob.mx)



**DIRECCIÓN DE OBRAS PÚBLICAS  
BACADÉHUACHI  
SONORA**

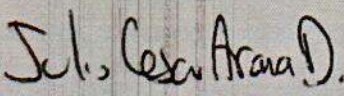
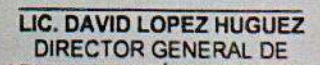
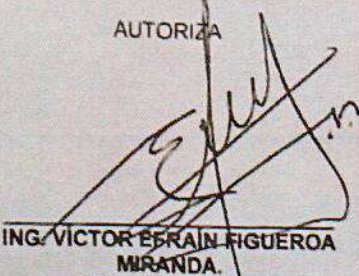

**SOLICITUD DE GASTOS DE VIÁTICOS  
(GASTOS A COMPROBAR)**

<b>FECHA:</b> 26 de junio del 2023		<b>CLAVES PRESUPUESTARIAS:</b> 1060000900 1304E103O02133A1 375011 2311EM1300 1060000900 1304E103O02133A1 375021 2311EM1300
<b>ADSCRIPCIÓN:</b> Secretaría de la Contraloría General		
<b>UNIDAD RESPONSABLE:</b> 1060000900 Dirección General de Evaluación y Control de Obra Pública		
<b>UNIDAD EJECUTORA:</b> 1304E103O02133A1 FISCAL CTRL EVAL GEST.P.		
<b>NOMBRE DEL PRESTADOR DE SERVICIOS PROFESIONALES COMISIONADO:</b> Ing. Julio Cesar Arana Dueñas		
<b>PUESTO FUNCIONAL:</b> Honorarios.		
<b>DESTINO:</b> Bacadehuachi y Cumpas, Sonora.		
<b>MOTIVO:</b> Se le comisiona para que, realice la verificación física de las obras anexas a este oficio, correspondientes al programa "ESTATAL DIRECTO", las obras se encuentran ubicadas en los municipios de Bacadehuachi y Cumpas, Sonora. Según oficio de comisión No. ECOP-DV-1213/2023.		
<b>PERIODO DE LA COMISIÓN:</b> 28 y 29 de junio del 2023		<b>POR INSTRUCCIONES DE:</b> Ing. Víctor Efraín Figueroa Miranda. Director General de Evaluación y Control de Obra Pública.
<b>NÚMERO DE DÍAS</b>	<b>COSTO POR DÍA</b>	<b>TOTAL POR DÍA</b>
Viáticos: 1 día	\$700.00	\$700.00
Gastos de camino: 1 día	\$300.00	\$300.00
<b>SUMA TOTAL:</b>		<b>\$ 1,000.00</b>
<b>OBSERVACIONES:</b> Con cargo a los recursos del 2 al millar estatal.		
<b>RECIBÍ DE LA CAJA DE GOBIERNO LA CANTIDAD DE:</b> \$ 1,000.00 (mil pesos 00/100 M.N.)		
<b>PERSONAL COMISIONADO</b>   <b>ING. JULIO CESAR ARANA DUEÑAS</b> RFC AADJ800531U9A	<b>SOLICITA - RECIBE</b>   <b>LIC. DAVID LOPEZ HUGUEZ</b> DIRECTOR GENERAL DE ADMINISTRACIÓN Y CONTROL PRESUPUESTAL	<b>AUTORIZA</b>   <b>ING. VÍCTOR EFRAÍN FIGUEROA MIRANDA.</b> DIRECTOR GENERAL DE EVALUACIÓN Y CONTROL DE OBRA PÚBLICA

ANEXO AL OFICIO ECOP-DV-1213/2023.

DIAS DE VERIFICACION	OBRA	CONTRATO	MUNICIPIO	LOCALIDAD	PROGRAMA
28 AL 29 DE JUNIO	CONSTRUCCION DE RED DE INFRAESTRUCTURA HIDRAULICA UBICADA EN ZONA SUR, EN LA LOCALIDAD DE BACADEHUACHI, MUNICIPIO DE BACADEHUACHI, SONORA	CECOP-OBRA-2023-017	BACADEHUACHI	BACADEHUACHI	ESTATAL
	CONSTRUCCION DE ESTRUCTURA DE ACERO PARA PILA DE AGUA CON CAPACIDAD DE 230 M3, UBICADA EN DOMICILIO CONOCIDO, EN LA LOCALIDAD DE BACADEHUACHI, MUNICIPIO DE BACADEHUACHI, SONORA		BACADEHUACHI	BACADEHUACHI	ESTATAL
	CONSTRUCCION DE ESTRUCTURA DE ACERO PARA PILA DE ALMACENAMIENTO DE AGUA POTABLE CON CAPACIDAD DE 230 M3 EN LA LOCALIDAD DE JECORI, MUNICIPIO DE CUMPAS, SONORA	CECOP-OBRA-2023-015	CUMPAS	JECORI	ESTATAL



CADENA COMERCIAL OXO  
R.F.C. CCO8605231NA

Lugar de Expedición

CP: 84900

**Factura:** 1717503230629191749868

**Régimen Fiscal:**

623 - Opcional para Grupos de Sociedades

**Folio Fiscal:**

2ab6cf44-6cbd-479f-ba12-cd55c1625ece

**Número del serie CSD del SAT:** 00001000000505750848

**Número del serie CSD del emisor:** 00001000000506772672

**Serie:** 10MXL

**Tipo de Comprobante:** I - Ingreso

**Exportación:** 01 - No Aplica

**Fecha de emisión:** 2023-06-29T12:17:49

**Fecha de certificación:** 2023-06-29T13:17:50

**Facturado a:** GOBIERNO DEL ESTADO DE SONORA

**Dirección:** COMONFORT Y DR. PALIZA

**Delegación/Municipio:** HERMOSILLO

**RFC:** GES790913CT0

**Régimen Fiscal:** 603 - Personas Morales con Fines no Lucrativos

**C.P :** 83260

**Colonia:** CENTENARIO

**Estado:** SONORA

**Uso CFDI:** G03 - Gastos en general

Cantidad	Clave ID	Artículo	Precio Unitario	Impuesto	Importe	ObjetoImp
1.00 EA	50202311	12OZ CAP REGULAR OSHER	23.28	3.72	23.28	02
1.00 EA	50181900	PAN DULCE MANTECADAS BIMBO 125 GR BOLSA VAINILLA	28.70	2.30	28.70	02
2.00 EA	50181900	PASTELITO GANSITO MARINELA 50 GR BOLSA CHOCOLATE	13.89	2.22	27.78	02
1.00 EA	50181900	PINGUINOS 3 PACK 120G	32.41	2.59	32.41	02
1.00 EA	50131700	LECHE YAQUI SABOR CHOCOLATE 474 ML	21.00	0.00	21.00	02
1.00 EA	50161800	VASO TAMARINDO KARLA 150G	21.76	1.74	21.76	02
1.00 EA	50161815	TRIDENT VAL U PACK YERBABUENA 185	21.55	3.45	21.55	02
1.00 EA	50202311	12OZ CAFE FRAPPE HER	26.72	4.28	26.72	02

PUE - Pago en una sola exhibición

Forma de Pago

28 - Tarjeta de débito

SUBTOTAL

TASA IEPS 8 %

TASA IVA 0 %

TASA IVA 16 %

TOTAL

203.20

8.85

0.00

11.45

223.50



**Sello digital del SAT**

OPa1RjFBb2DQfxSU8U6ngLkMJUvly3zuaD2ldGZynFyatUoTbpn70MzYstjGs7VUjyoUTsUhQOKSXlVx1hISjYyulrotoigBlq8zbZz92VUOZvLqNMd+/NMZ9kGsoE0DsnIXCS/p2isVrr/g0SkG5cBxf9YfIF2p2wZxuSGLlwxCPXDDn/i+Tyklz19s0HSfx0HB4gJhf8kbMhX0+BNZlm2/HmowjHk0epf2aaeCFYN/TjYLS7joapKqEiYnFO3U8dBEXUZaSbvZbxSZv/T0w3o6qRekb/7G+dDW6am/XhND1Sel6mrMfmW1AoYIGjRwZ OJQGd/WC6klr9hM87Zg==

**Sello digital del SAT**

owOuT6BFM3zsQfYufdcNo6D6RIZhNfjBF68barWANYyuGjDUm0f4hXBfdsP/fV0fsGfNuwNxEeWOBOP7NR+ZWezdpdUIDNiuTvnsL7jS2d0aX7dOGUC8ynajpy9d07qRV9TIC/HjYRKdJG7DNxWZe9kZjH2rGZbHo7eLoP+EgAA9drY6Y4xhnzWfdrboVUMVrtXNZoykLVGIBW+kIKDHsP1KyzaMfw8LwPcdUvTTPJB4OmaGBuHQIQHsy7D9uYxA9s9f+clM29UrXo30vnRzkWej4fuQCRAIrqXEFiyG1WEyVKEffix88QVMKsM3xLqc9obEs48E8eTfSp8JQ==

**Cadena Original**

[|1.1|2ab6cf44-6cbd-479f-ba12-cd55c1625ece|2023-06-29T13:17:50|AUR100128NN3|OPa1RjFBb2DQfxSU8U6ngLkMJUvly3zuaD2ldGZynFyatUoTbpn70MzYstjGs7VUjyoUTsUhQOKSXlVx1hISjYyulrotoigBlq8zbZz92VUOZvLqNMd+/NMZ9kGsoE0DsnIXCS/p2isVrr/g0SkG5cBxf9YfIF2p2wZxuSGLlwxCPXDDn/i+Tyklz19s0HSfx0HB4gJhf8kbMhX0+BNZlm2/HmowjHk0epf2aaeCFYN/TjYLS7joapKqEiYnFO3U8dBEXUZaSbvZbxSZv/T0w3o6qRekb/7G+dDW6am/XhND1Sel6mrMfmW1AoYIGjRwZ OJQGd/WC6klr9hM87Zg=|00001000000505750848|]

**\*Este documento es una representación impresa de un CFDI.**

```
<cfdi:Comprobante xmlns:cfdi="http://www.sat.gob.mx/cfd/4" xmlns:xsi="http://www.w3.org/2001/XMLSchema-instance"
xsi:schemaLocation="http://www.sat.gob.mx/cfd/4 http://www.sat.gob.mx/sitio_internet/cfd/4/cfdv40.xsd" Version="4.0" Serie="10MXL"
Folio="1717503230629191749868" Fecha="2023-06-29T12:17:49" Exportacion="01"
Sello="OPa1R3FBb2DQfxSU8U6ngLkMJUvly3zuaD2IdGZynFyatUoTbnp70MzYJstJGs7VUJyoUtsUHQKsXl1Vx1hISjYyulrotoJg8Iq8zbZz92VUOZvLqNMd+/NMZ9KGoE0Dsn1XCS/p2isWrr/g
FormaPago="28" NoCertificado="00001000000506772672"
Certificado="MIIGCjCCA/KgAwIBAgIUMDAwMDEwMDAwMDA1MDY3NzI2NzIwDQYJKoZIhvcNAQELBQAwggGEMSAwHgYDVQODBD8BVVRPUK1EQUQgQ0QVSVElGSUNBRE9SQTEuMCwGA1UECgw1U0VSVK1E
SubTotal="203.20" Moneda="MXN" Total="223.50" TipoDeComprobante="I" MetodoPago="PUE" LugarExpedicion="84900">
  <cfdi:Emisor Nombre="CADENA COMERCIAL OXXO" Rfc="CC0805231NA" RegimenFiscal="623"/>
  <cfdi:Receptor Rfc="GES790913CT0" Nombre="GOBIERNO DEL ESTADO DE SONORA" UsoCFDI="G03" DomicilioFiscalReceptor="83260" RegimenFiscalReceptor="603"/>
  <cfdi:Conceptos>
    <cfdi:Concepto ClaveProdServ="50202311" NoIdentificacion="40151" Cantidad="1.00" ClaveUnidad="EA" Unidad="EA" Descripcion="120Z CAP REGULAR OSHER"
    ValorUnitario="23.28" Importe="23.28" ObjetoImp="02">
      <cfdi:Impuestos>
        <cfdi:Traslados>
          <cfdi:Traslado Base="23.28" Impuesto="002" TipoFactor="Tasa" TasaOCuota="0.160000" Importe="3.72"/>
        </cfdi:Traslados>
      </cfdi:Impuestos>
    </cfdi:Concepto>
    <cfdi:Concepto ClaveProdServ="50181900" NoIdentificacion="7501000112401" Cantidad="1.00" ClaveUnidad="EA" Unidad="EA" Descripcion="PAN DULCE
    MANTECADAS BIMBO 125 GR BOLSA VAINILLA" ValorUnitario="28.70" Importe="28.70" ObjetoImp="02">
      <cfdi:Impuestos>
        <cfdi:Traslados>
          <cfdi:Traslado Base="28.70" Impuesto="003" TipoFactor="Tasa" TasaOCuota="0.080000" Importe="2.30"/>
          <cfdi:Traslado Base="31.00" Impuesto="002" TipoFactor="Tasa" TasaOCuota="0.000000" Importe="0.00"/>
        </cfdi:Traslados>
      </cfdi:Impuestos>
    </cfdi:Concepto>
    <cfdi:Concepto ClaveProdServ="50181900" NoIdentificacion="7501000153107" Cantidad="2.00" ClaveUnidad="EA" Unidad="EA" Descripcion="PASTELITO GANSITO
    MARINELA 50 GR BOLSA CHOCOLATE" ValorUnitario="13.89" Importe="27.78" ObjetoImp="02">
      <cfdi:Impuestos>
        <cfdi:Traslados>
          <cfdi:Traslado Base="27.78" Impuesto="003" TipoFactor="Tasa" TasaOCuota="0.080000" Importe="2.22"/>
          <cfdi:Traslado Base="30.00" Impuesto="002" TipoFactor="Tasa" TasaOCuota="0.000000" Importe="0.00"/>
        </cfdi:Traslados>
      </cfdi:Impuestos>
    </cfdi:Concepto>
    <cfdi:Concepto ClaveProdServ="50181900" NoIdentificacion="7501030475743" Cantidad="1.00" ClaveUnidad="EA" Unidad="EA" Descripcion="PINGUINOS 3 PACK
    120G" ValorUnitario="32.41" Importe="32.41" ObjetoImp="02">
      <cfdi:Impuestos>
        <cfdi:Traslados>
          <cfdi:Traslado Base="32.41" Impuesto="003" TipoFactor="Tasa" TasaOCuota="0.080000" Importe="2.59"/>
          <cfdi:Traslado Base="35.00" Impuesto="002" TipoFactor="Tasa" TasaOCuota="0.000000" Importe="0.00"/>
        </cfdi:Traslados>
      </cfdi:Impuestos>
    </cfdi:Concepto>
    <cfdi:Concepto ClaveProdServ="50131700" NoIdentificacion="7501666521289" Cantidad="1.00" ClaveUnidad="EA" Unidad="EA" Descripcion="LECHE YAQUI SABOR
    CHOCOLATE 474 ML" ValorUnitario="21.00" Importe="21.00" ObjetoImp="02">
      <cfdi:Impuestos>
        <cfdi:Traslados>
          <cfdi:Traslado Base="21.00" Impuesto="002" TipoFactor="Tasa" TasaOCuota="0.000000" Importe="0.00"/>
        </cfdi:Traslados>
      </cfdi:Impuestos>
    </cfdi:Concepto>
    <cfdi:Concepto ClaveProdServ="50161800" NoIdentificacion="7502246442383" Cantidad="1.00" ClaveUnidad="EA" Unidad="EA" Descripcion="VASO TAMARINDO
    KARLA 150G" ValorUnitario="21.76" Importe="21.76" ObjetoImp="02">
      <cfdi:Impuestos>
        <cfdi:Traslados>
          <cfdi:Traslado Base="21.76" Impuesto="003" TipoFactor="Tasa" TasaOCuota="0.080000" Importe="1.74"/>
          <cfdi:Traslado Base="23.50" Impuesto="002" TipoFactor="Tasa" TasaOCuota="0.000000" Importe="0.00"/>
        </cfdi:Traslados>
      </cfdi:Impuestos>
    </cfdi:Concepto>
    <cfdi:Concepto ClaveProdServ="50161815" NoIdentificacion="7506105606060" Cantidad="1.00" ClaveUnidad="EA" Unidad="EA" Descripcion="TRIDENT VAL U
    PACK YERBABUENA 185" ValorUnitario="21.55" Importe="21.55" ObjetoImp="02">
      <cfdi:Impuestos>
        <cfdi:Traslados>
          <cfdi:Traslado Base="21.55" Impuesto="002" TipoFactor="Tasa" TasaOCuota="0.160000" Importe="3.45"/>
        </cfdi:Traslados>
      </cfdi:Impuestos>
    </cfdi:Concepto>
    <cfdi:Concepto ClaveProdServ="50202311" NoIdentificacion="9688" Cantidad="1.00" ClaveUnidad="EA" Unidad="EA" Descripcion="120Z CAFE FRAPPE HER"
    ValorUnitario="26.72" Importe="26.72" ObjetoImp="02">
      <cfdi:Impuestos>
        <cfdi:Traslados>
          <cfdi:Traslado Base="26.72" Impuesto="002" TipoFactor="Tasa" TasaOCuota="0.160000" Importe="4.28"/>
        </cfdi:Traslados>
      </cfdi:Impuestos>
    </cfdi:Concepto>
  </cfdi:Conceptos>
  <cfdi:Impuestos TotalImpuestosTrasladados="20.30">
    <cfdi:Traslados>
      <cfdi:Traslado Impuesto="003" TipoFactor="Tasa" TasaOCuota="0.080000" Base="110.65" Importe="8.85"/>
      <cfdi:Traslado Impuesto="002" TipoFactor="Tasa" TasaOCuota="0.000000" Base="140.5" Importe="0.00"/>
      <cfdi:Traslado Impuesto="002" TipoFactor="Tasa" TasaOCuota="0.160000" Base="71.55" Importe="11.45"/>
    </cfdi:Traslados>
  </cfdi:Impuestos>
  <cfdi:Complemento>
    <tfd:TimbreFiscalDigital xmlns:tfd="http://www.sat.gob.mx/TimbreFiscalDigital" xmlns:xsi="http://www.w3.org/2001/XMLSchema-instance"
    xsi:schemaLocation="http://www.sat.gob.mx/TimbreFiscalDigital
    http://www.sat.gob.mx/sitio_internet/cfd/TimbreFiscalDigital/TimbreFiscalDigitalv11.xsd" Version="1.1" UUID="2ab6cf44-6cbb-479f-ba12-cd55c1625ece"
    FechaTimbrado="2023-06-29T13:17:50" RfcProvCertif="AUR100128NN3"
    SelloSAT="owDuT6BFM3zsQfYufdcNoD6RIZhNfJBF68barWANYwuGjDum0f4hXBfDsP/fv0fsGfNuWxXewO80p7NR+ZwezdpdUIDniuTvnsl7j52d0aX7d0GUC8ynajpy9d07qRV9TIC/HjYR
    SelloCFD="OPa1R3FBb2DQfxSU8U6ngLkMJUvly3zuaD2IdGZynFyatUoTbnp70MzYJstJGs7VUJyoUtsUHQKsXl1Vx1hISjYyulrotoJg8Iq8zbZz92VUOZvLqNMd+/NMZ9KGoE0Dsn1XCS/p2
    NoCertificadoSAT="00001000000505750848"/>
  </cfdi:Complemento>
</cfdi:Comprobante>
```

```
</cfdi:Complemento>
<cfdi:Addenda>
  <ns:Oxxo xmlns:ns="https://www.oxxo.com/ns/addenda/oxxo/1" version="1.1">
    <ns:generales tipoDocumento="Factura"/>
    <ns:clavesDescripcion c_MetodoPago="Pago en una sola exhibición" c_RegimenFiscal="Personas Morales con Fines no Lucrativos"
      c_TipoDeComprobante="Ingreso" c_UsoCFDI="Gastos en general" e_RegimenFiscal="Opcional para Grupos de Sociedades"/>
    <ns:receptor>
      <ns:domicilioFiscalR calle="COMONFORT Y DR. PALIZA" ciudad="HERMOSILLO" codigoPostal="83260" colonia="CENTENARIO" estado="SONORA"
        municipio="HERMOSILLO" pais="MEX"/>
    </ns:receptor>
    <ns:datosTienda codigoPostal="84900" direccion="Carr. Ures-Mazocahui Km. 2 Ures (50WTV) URES, SON" nombre="La Colonia Hmo"/>
    <ns:id>PORTAL69105526</ns:id>
  </ns:Oxxo>
</cfdi:Addenda>
</cfdi:Comprobante>
```



Handwritten signature or mark.

## Verificación de comprobantes fiscales digitales por internet

RFC del emisor	Nombre o razón social del emisor	RFC del receptor	Nombre o razón social del receptor
CCO8605231N4	CADENA COMERCIAL OXXO	GES790913CT0	GOBIERNO DEL ESTADO DE SONORA
Folio fiscal	Fecha de expedición	Fecha certificación SAT	PAC que certificó
2AB6CF44-6CBD-479F-BA12-CD55C1625ECE	2023-06-29T12:17:49	2023-06-29T13:17:50	AUR100128NN3
Total del CFDI	Efecto del comprobante	Estado CFDI	Estatus de cancelación
\$223.50	Ingreso	Vigente	Cancelable sin aceptación

Imprimir

Cadena Comercial Oxxo, S.A. de C.V. (CCO-860523-1N4)  
**LA COLONIA HMO**  
Edison Nte. Numero 1235 Colonia talleres Monterrey, Nuev  
o Leon C.P. 64480  
Regimen de Opcional para Grupos de Sociedades

NOUSUARIO	1	28/06/2023	06:01
PINGUINOS3PACK120GR	1		35.00
YAQUI CHOCOLATE474ML	1		21.00
TRNT XTRCR MEN 13	1		10.00
GANSITO 50 GR	1		19.50
196024 1 2 x USG Gansit	-1		-4.50
GANSITO 50 GR	1		19.50
196024 1 2 x USG Gansit	-1		-4.50
VASO TAMARINDO 150G	1		23.50
120ZCAREGULAROSMOHER	1		27.00
120Z CAFEFRAPPE HER	1		31.00
TRNT XTRCR MEN 13	-1		-10.00
TRIDE 18S YERBABU PZ	1		25.00
MANTEBIMBOUAINI 125G	1		31.00
Fol_Vta:2419452			
ID=10MXL50VTU1			
*** AHORRO: \$9.00 ***			
DOSCIENTOS VEINTITRES PESOS	50/100 M.N.		
Pago Electrónico: 223.50			

**BBUA**  
Entor: BANAMEX  
VENTA

AFILIACION 4077533  
TARJETA \*\*\*\*\*1297 VENCE /  
DEBITO  
AUT: 011899  
TOTAL M.N. \$ 223.50  
101

AUTORIZADO SIN FIRMA

ARQC: ARQC: 85A56AB8A8B12310  
AID: AID: A0000000041010

Pago: \$ 223.50 Cambio: \$ 0.00

PAGO EN UNA SOLA EXHIBICION  
LUGAR DE EXPEDICION: URES, SONORA  
CARR. URES-MAZOCAHUI KM. 2 URES, URES  
SONORA C.P. 84900  
email: atencionaclientes@oxxo.com  
Teléfono sin costo 31 83 20 20 20  
¡Tenemos un lugar para ti!  
Administrando o trabajando en OXXO,  
La Cadena de Tiendas de Proximidad  
más grande de Latinoamérica.  
Acércate a un colaborador de tienda o búscanos en  
redes sociales como "OXXO Reclutamiento"  
para iniciar tu proceso. Aplican restricciones.  
Consulta nuestro aviso de privacidad  
en <https://www.oxxo.com/>

Cadena Comercial Oxxo, S.A. de C.V. (CCO-860523-1N4)  
**LA COLONIA HMO**  
Edison Nte. Numero 1235 Colonia talleres Monterrey, Nuev  
o Leon C.P. 64480  
Regimen de Opcional para Grupos de Sociedades

NOUSUARIO	1	28/06/2023	06:01
PINGUINOS3PACK120GR	1		35.00
YAQUI CHOCOLATE474ML	1		21.00
TRNT XTRCR MEN 13	1		10.00
GANSITO 50 GR	1		19.50
196024 1 2 x USG Gansit	-1		-4.50
GANSITO 50 GR	1		19.50
196024 1 2 x USG Gansit	-1		-4.50
VASO TAMARINDO 150G	1		23.50
120ZCAREGULAROSMOHER	1		27.00
120Z CAFEFRAPPE HER	1		31.00
TRNT XTRCR MEN 13	-1		-10.00
TRIDE 18S YERBABU PZ	1		25.00
MANTEBIMBOUAINI 125G	1		31.00
Fol_Vta:2419452			
ID=10MXL50VTU1			
*** AHORRO: \$9.00 ***			
DOSCIENTOS VEINTITRES PESOS	50/100 M.N.		
Pago Electrónico: 223.50			

**BBUA**  
Entor: BANAMEX  
VENTA

AFILIACION 4077533  
TARJETA \*\*\*\*\*1297 VENCE /  
DEBITO  
AUT: 011899  
TOTAL M.N. \$ 223.50  
101

AUTORIZADO SIN FIRMA

ARQC: ARQC: 85A56AB8A8B12310  
AID: AID: A0000000041010

Pago: \$ 223.50 Cambio: \$ 0.00

PAGO EN UNA SOLA EXHIBICION  
LUGAR DE EXPEDICION: URES, SONORA  
CARR. URES-MAZOCAHUI KM. 2 URES, URES  
SONORA C.P. 84900  
email: atencionaclientes@oxxo.com  
Teléfono sin costo 31 83 20 20 20  
¡Tenemos un lugar para ti!  
Administrando o trabajando en OXXO,  
La Cadena de Tiendas de Proximidad  
más grande de Latinoamérica.  
Acércate a un colaborador de tienda o búscanos en  
redes sociales como "OXXO Reclutamiento"  
para iniciar tu proceso. Aplican restricciones.  
Consulta nuestro aviso de privacidad  
en <https://www.oxxo.com/>



MARIA JESUS GRANILLO MORALES  
Morelos Final 730 Centro  
Moctezuma, C.P. 84560, Moctezuma, Sonora,  
MEXICO.  
RFC: GAMJ631225CD8  
Régimen fiscal: 621 Incorporación Fiscal

CFDI	
12783	
Tipo de comprobante	
I - Ingreso	

Folio Fiscal:	No. de Serie del Certificado del SAT	Fecha y Hora de Certificación	No. de Serie del Certificado del emisor
0000BA7C-D238-420D-9B9C-31F01958B090	00001000000504204971	28/06/23 18:29:22	00001000000517927956

#### Receptor de CFDI

RFC: GES790913CT0 Régimen Fiscal: 603 - Personas Morales con Fines no Lucrativos  
GOBIERNO DEL ESTADO DE SONORA  
COMONFORT Y DR. PALIZA # Col. CENTENARIO HERMOSILLO HERMOSILLO SONORA C.P. 83260 MEXICO  
Uso CFDI: G03 - Gastos en general

Lugar y fecha de exp	Método pago	Forma pago	Condicion	Moneda
84560 - 28/06/23 17:52:22	PUE - Pago en una sola exhibición	28 Tarjeta de débito	Contado	MXN

Cantidad	ClaveProdServ	Descripción	Unidad	Precio u.	Importe
1.00	60131401	CONSUMO	Q3 - SERVICIO	\$140.00	\$140.00
	Traslado	Impuesto: 002 - IVA	Importe: \$22.40	Tasa: 16%	Base: 140.00

Importe:	\$140.00
IVA:	\$22.40
Total:	\$162.40



Importe con letra: SON: CIENTO SESENTA Y DOS PESOS 40/100 M.N.

#### Cadena Original del complemento de certificación digital del SAT

||1.1|0000BA7C-D238-420D-9B9C-31F01958B090|2023-06-28T18:52:22|Xd7GCa90/nuQSUIO/NxiNht50+U56vkakjc2s2Rv4qpzxjv3kbuTRR3ahZ6EhBWBNIQ+LvMYRnMzNY6nf5rDr+cQUGqoK7zk3arEH7rL/rXAxsmRW7RQx3vKSPC6ZutpS11LBOsqhDNB++a85J2RYmFRtc7m24Yjo29mO6o0IQXviBrwrq+/b4/kvf/i22RacYV8UH931pPpEp4wfi8Y5O76CN0vJw2/DBEHikw27+CjI2glpNGVNPd0gl9QNUJ7KZ7Di4B0yQz7xwsEyssSSoe2OYXA91bOyrfqUsP7pj2BvhZtTguxZoLZ+/I/LTjCnnjyb1HVvDWgBIQJdDdA==|00001000000504204971||

#### Sello digital del CFDI

Xd7GCa90/nuQSUIO/NxiNht50+U56vkakjc2s2Rv4qpzxjv3kbuTRR3ahZ6EhBWBNIQ+LvMYRnMzNY6nf5rDr+cQUGqoK7zk3arEH7rL/rXAxsmRW7RQx3vKSPC6ZutpS11LBOsqhDNB++a85J2RYmFRtc7m24Yjo29mO6o0IQXviBrwrq+/b4/kvf/i22RacYV8UH931pPpEp4wfi8Y5O76CN0vJw2/DBEHikw27+CjI2glpNGVNPd0gl9QNUJ7KZ7Di4B0yQz7xwsEyssSSoe2OYXA91bOyrfqUsP7pj2BvhZtTguxZoLZ+/I/LTjCnnjyb1HVvDWgBIQJdDdA==

#### Sello del Sat

ZY253y90tC/8ZAzyi8FN2Qpsdlhi56t1injsa2d4rz/80temddNqZE7P0XRDRazGLnbkSym4mQzqPZLFN32QCJH2xDmmzjGZCexhGM0elB9YzRHEW7JrgjwxDFeVkkT7KJSKSdWaeC4xjrHmVX6fTP8Z5rcrXZyoyxRkZyD8PHq+mZ0ZhPhyCpid5zeWUGobhC2/y8cALdQxgMRtDLrb32seOnVmX/U+oxAWXX/wyLR4QUx0gAlsBb6oGnKqgFmyZE8xVRLXy38v3SrCt2yjuQ3YlI027/3mt3MQStWKNok3fVnZi94ti8bj6KtQMIHycvDkW K0fBOxICfaCg==

Este documento es una representación impresa de un CFDI versión 4.0  
Efectos fiscales al pago.

This XML file does not appear to have any style information associated with it. The document tree is shown below.

```
<cfdi:Comprobante xmlns:cfdi="http://www.sat.gob.mx/cfd/4" xmlns:xsi="http://www.w3.org/2001/XMLSchema-instance"
Certificado="MIIF77CCA9NgAwIBAgIUMDAwMDEwMDAwMDA1MTc5Mjc5NTYwDQYJKoZIhvcNAQELBQAwggGEMSAwHgYDVQQDDbBVRPUK1EQUQgQ0VSVE1GSUNBRE9SQTEuMCwGA1UECgw1U0VSVk1E
Exportacion="01" Fecha="2023-06-28T17:52:22" Folio="12783" FormaPago="28" LugarExpedicion="84560" MetodoPago="PUE" Moneda="MXN"
NoCertificado="00001000000517927956"
Sello="Xd7GCa90/nuQSUL0/NxiNht50+U56vkkajc2s2Rv4qpzxJv3kbuTRR3ahZ6EhBWBNIQ+LvMYRnMzNY6nf5rDr+cQUGqoK7zk3arEH7rL/rXAXsmRW7RQx3vKSPC6ZutpS11LB0sqhDNB++a85J
SubTotal="140.00" TipoCambio="1" TipoDeComprobante="I" Total="162.40" Version="4.0" xsi:schemaLocation="http://www.sat.gob.mx/cfd/4
http://www.sat.gob.mx/sitio_internet/cfd/4/cfdv40.xsd">
  <cfdi:Emisor Nombre="MARIA JESUS GRANILLO MORALES" RegimenFiscal="621" Rfc="GAMJ631225CD8"/>
  <cfdi:Receptor DomicilioFiscalReceptor="83260" Nombre="GOBIERNO DEL ESTADO DE SONORA" RegimenFiscalReceptor="603" Rfc="GES790913CT0" UsoCFDI="G03"/>
  <cfdi:Conceptos>
    <cfdi:Concepto Cantidad="1.000000" ClaveProdServ="60131401" ClaveUnidad="Q3" Descripcion="CONSUMO" Importe="140.000000" ObjetoImp="02"
      Unidad="SERVICIO" ValorUnitario="140.000000">
      <cfdi:Impuestos>
        <cfdi:Traslados>
          <cfdi:Traslado Base="140.000000" Importe="22.400000" Impuesto="002" TasaOCuota="0.160000" TipoFactor="Tasa"/>
        </cfdi:Traslados>
      </cfdi:Impuestos>
    </cfdi:Concepto>
  </cfdi:Conceptos>
  <cfdi:Impuestos TotalImpuestosTrasladados="22.40">
    <cfdi:Traslados>
      <cfdi:Traslado Base="140.00" Importe="22.40" Impuesto="002" TasaOCuota="0.160000" TipoFactor="Tasa"/>
    </cfdi:Traslados>
  </cfdi:Impuestos>
  <cfdi:Complemento>
    <tfd:TimbreFiscalDigital xmlns:tfd="http://www.sat.gob.mx/TimbreFiscalDigital" FechaTimbrado="2023-06-28T18:52:22"
      NoCertificadoSAT="00001000000504204971" RfcProvCertif="PPD101129EA3"
      SelloCFD="Xd7GCa90/nuQSUL0/NxiNht50+U56vkkajc2s2Rv4qpzxJv3kbuTRR3ahZ6EhBWBNIQ+LvMYRnMzNY6nf5rDr+cQUGqoK7zk3arEH7rL/rXAXsmRW7RQx3vKSPC6ZutpS11LB0sqhDN
      SelloSAT="ZY253y90tC/8ZAZy18FN2Qpsd1hi56t1injsa2d4rz/80temddNqZE7P0XRDRazGLnbkSym4mQzqPZLFN32QCJH2xDmmziJGZCexhGM0e1B9YzRHEW7JngjwDfEvKkt7KjSKSdwaE
      UUID="0000BA7C-D238-420D-9B9C-31F01958B090" Version="1.1" xsi:schemaLocation="http://www.sat.gob.mx/TimbreFiscalDigital
      http://www.sat.gob.mx/sitio_internet/cfd/TimbreFiscalDigital/TimbreFiscalDigitalv11.xsd"/>
    </tfd:TimbreFiscalDigital>
  </cfdi:Complemento>
</cfdi:Comprobante>
```

## Verificación de comprobantes fiscales digitales por internet

RFC del emisor	Nombre o razón social del emisor	RFC del receptor	Nombre o razón social del receptor
GAMJ631225CD8	MARIA JESUS GRANILLO MORALES	GES790913CT0	GOBIERNO DEL ESTADO DE SONORA
Folio fiscal	Fecha de expedición	Fecha certificación SAT	PAC que certificó
0000BA7C-D238-420D-9B9C-31F01958B090	2023-06-28T17:52:22	2023-06-28T18:52:22	PPD101129EA3
Total del CFDI	Efecto del comprobante	Estado CFDI	Estatus de cancelación
\$162.40	Ingreso	Vigente	Cancelable sin aceptación

Imprimir



## VENTA

INDIOS RESTAURANT  
(0001) INDIOS RESTAURANT  
AV MORELOS FINAL 489 ALTOS COL. M  
OCTEZUMA, SON  
7641928 INDIOS RESTAURANT

\*\*\*\*\*7997

DEBITO/CITIBANAMEX/MasterCard

-C-L-I-E-N-T-E-

APROBADA

IMPORTE: \$ 162.40 MXN

Oper.: 479836992

Aut.: 066116

Ref.: 1687999833494

ARQC: \*\*\*\* 5899

AID: A0000000041010

Fecha: 28/06/2023 18:51:08

Autorizado con firma electrónica

ME OBLIGO EN LOS TERMINOS DADOS  
AL REVERSO DE ESTE DOCUMENTO



GETNET V3.3.1



## VENTA

INDIOS RESTAURANT  
(0001) INDIOS RESTAURANT  
AV MORELOS FINAL 489 ALTOS COL. M  
OCTEZUMA, SON  
7641928 INDIOS RESTAURANT

\*\*\*\*\*7997

DEBITO/CITIBANAMEX/MasterCard

-C-L-I-E-N-T-E-

APROBADA

IMPORTE: \$ 162.40 MXN

Oper.: 479836992

Aut.: 066116

Ref.: 1687999833494

ARQC: \*\*\*\* 5899

AID: A0000000041010

Fecha: 28/06/2023 18:51:08

Autorizado con firma electrónica

ME OBLIGO EN LOS TERMINOS DADOS  
AL REVERSO DE ESTE DOCUMENTO



GETNET V3.3.1

**JOSE LUIS MORENO TERAN**

MOTL680522JG5

RÉGIMEN FISCAL: 612 - Personas Físicas con Actividades Empresariales y Profesionales

Pesqueira entre Serna y Arriaga, 47/hotelsanjoaquinmcoezuma@hotmail.com, Centro, 84560, RESERVE AL 6342461779, Moctezuma, Sonora, México  
Tel. 6342461779**CLIENTE**

GOBIERNO DEL ESTADO DE SONORA

GES790913CT0

USO CFDI: G03 - Gastos en general.

DOMICILIO FISCAL: 83260

REGIMEN FISCAL: 603 - Personas Morales con Fines no Lucrativos  
83260, Hermosillo, Hermosillo, Sonora, México**Factura 16536**

FOLIO FISCAL (UUID)

3C65A60B-FAA5-4552-B31C-65297E090AC4

NO. DE SERIE DEL CERTIFICADO DEL SAT

00001000000506204896

NO. DE SERIE DEL CERTIFICADO DEL EMISOR

00001000000510176399

FECHA Y HORA DE CERTIFICACIÓN

2023-06-29T10:31:37

RFC PROVEEDOR DE CERTIFICACIÓN

STA0903206B9

FECHA Y HORA DE EMISIÓN DE CFDI

2023-06-29T09:19:25

LUGAR DE EXPEDICIÓN

84560

CONCEPTOS					
Cantidad	Unidad	Descripción	Precio Unitario	Objeto Imp.	Importe
1.00	ROM - E48	SERVICIO DE HOSPEDAJE CON ENTRADA EL DIA 28 Y SALIDA EL 29 DE JUNIO	\$ 400.00	02 - Si objeto de impuesto.	\$ 400.00
Clave Prod. Serv. - 90111800 Cuartos de hotel					
Impuestos:					
Traslados:					
002 IVA Base - 400 Tasa - 0.160000 Importe - \$ 64.00					

**IMPORTE CON LETRA**

CUATROCIENTOS SESENTA Y CUATRO PESOS, 00/100 MXN

**TIPO DE COMPROBANTE**

I - Ingreso

**FORMA DE PAGO**

01 - Efectivo

**MÉTODO DE PAGO**

PUE - Pago en una sola exhibición

**MONEDA**

MXN - Peso Mexicano

**VERSION**

4.0

**EXPORTACION**

01 - No aplica

**SUBTOTAL**

\$ 400.00

**TRASLADO IVA TASA 0.160000**

\$ 64.00

**TOTAL**

\$ 464.00

**SELLO DIGITAL DEL CFDI**

N1sKClcUteNHPIPUaUEphMfeOssqhG248KvK8XA0alRvflxj4YePxXeSn1F0W9QkXGFjX+Nqm8XLLz29zldMU3GuAgn4ppbccC3xEuHcdNzx14xbwXPTPQJtnVNu50+sE8WhQSSdB+9JG3DHIEVRJEOP9BwscNw9YNKVViQSNyLReZVOTEaUHYOltzvcQkEk7vaDivRgkdkOb/P3T8IWQ1tbysuHHRaDI82kcu7Qnh53dswEINanEGCL0q+lsfegfLLj7MT53Gco9zShNgfmPQfYo8vtgJYfNOcdyemO5sJBj2Mse7ndFYqf3ODsH1uq/UjgJXFF/x4DhINQCiw==

**SELLO DIGITAL DEL SAT**

kJ6IL4S2X1OhMr7nXDxCBIUWDPYxmy5ccrS+I5IRbIX+WjJCNTfyLRYrHTIO0ldVvbY7q7pROieYaOUtm13LaYJKAGQDgxPC4Fia69EYBzcpYCCWkZ5YqGfrLF2t7oVdaZ8PynVp0DydP2cJcNWT5i7ztQI1jG3K1BqtiHEQeHja6mHAp+I/vpaDvmRGSS7LLk5ZQzQ8N6VWxQIIQYruJjepyanT4JKUOWRwf6+d5X2PsbxZh7jXAMqsotsVOXs7cRVmlqDaND8ObW+CSJtyJfQbhDyX5RkRXQZzoqhva5g2sF8oDy/ua5muvXb+gCdaKxjb5luMJEQXqxsBQ==

**CADENA ORIGINAL DEL COMPLEMENTO DE CERTIFICACIÓN DIGITAL DEL SAT**

||1.1|3C65A60B-FAA5-4552-B31C-65297E090AC4|2023-06-29T10:31:37|STA0903206B9|N1sKClcUteNHPIPUaUEphMfeOssqhG248KvK8XA0alRvflxj4YePxXeSn1F0W9QkXGFjX+Nqm8XLLz29zldMU3GuAgn4ppbccC3xEuHcdNzx14xbwXPTPQJtnVNu50+sE8WhQSSdB+9JG3DHIEVRJEOP9BwscNw9YNKVViQSNyLReZVOTEaUHYOltzvcQkEk7vaDivRgkdkOb/P3T8IWQ1tbysuHHRaDI82kcu7Qnh53dswEINanEGCL0q+lsfegfLLj7MT53Gco9zShNgfmPQfYo8vtgJYfNOcdyemO5sJBj2Mse7ndFYqf3ODsH1uq/UjgJXFF/x4DhINQCiw==|00001000000506204896||



This XML file does not appear to have any style information associated with it. The document tree is shown below.

```
<cfdi:Comprobante xmlns:xsi="http://www.w3.org/2001/XMLSchema-instance" xmlns:cfdi="http://www.sat.gob.mx/cfd/4"
xsi:schemaLocation="http://www.sat.gob.mx/cfd/4 http://www.sat.gob.mx/sitio_internet/cfd/4/cfdv40.xsd" Version="4.0" Folio="16536" Fecha="2023-06-
29T09:19:25"
Sello="N1sKClcUteNHP1PUaUEphMfe0ssqhG248KVk8XA0alRvf/xj4YePxxeSn1F0W9QkXGFjX+Nqm8XLLz29zldMU3GuAgn4ppbccC3xEuHcdNzx14xbwXPTPQJtnVNu50+sE8WhQSSdB+9JG3DHIE
FormaPago="01" NoCertificado="00001000000510176399"
Certificado="MIIF2jCCA8KgAwIBAgIUMDAwMDEwMDAwMDA1MTAxNzY0TkWDDQYJKoZIhvcNAQELBQAwggGEMSAwHgYDVQQDBdBVVRPUK1EQUQgQ0VSVE1GSUNBRE9SQTEuMCwGA1UECgw1U0VSVk1E
SubTotal="400" Moneda="MXN" Total="464.00" TipoDeComprobante="I" Exportacion="01" MetodoPago="PUE" LugarExpedicion="84560"
<cfdi:Emisor Rfc="MOTL680522JGS" Nombre="JOSE LUIS MORENO TERAN" RegimenFiscal="612"/>
<cfdi:Receptor Rfc="GES790913CT0" Nombre="GOBIERNO DEL ESTADO DE SONORA" DomicilioFiscalReceptor="83260" RegimenFiscalReceptor="603" UsoCFDI="G03"/>
<cfdi:Conceptos>
<cfdi:Concepto ClaveProdServ="90111800" Cantidad="1" ClaveUnidad="ROM" Unidad="E48" Descripcion="SERVICIO DE HOSPEDAJE CON ENTRADA EL DIA 28 Y
SAIDA EL 29 DE JUNIO" ValorUnitario="400" Importe="400" ObjetoImp="02">
<cfdi:Impuestos>
<cfdi:Traslados>
<cfdi:Traslado Base="400" Impuesto="002" TipoFactor="Tasa" TasaOCuota="0.160000" Importe="64.000000"/>
</cfdi:Traslados>
</cfdi:Impuestos>
</cfdi:Concepto>
</cfdi:Conceptos>
<cfdi:Impuestos TotalImpuestosTrasladados="64.00">
<cfdi:Traslados>
<cfdi:Traslado Base="400" Impuesto="002" TipoFactor="Tasa" TasaOCuota="0.160000" Importe="64.00"/>
</cfdi:Traslados>
</cfdi:Impuestos>
<cfdi:Complemento>
<tfd:TimbreFiscalDigital xmlns:tfd="http://www.sat.gob.mx/TimbreFiscalDigital" Version="1.1" RfcProvCertif="STA090320689" UUID="3C65A60B-FAA5-4552-
B31C-65297E090AC4" FechaTimbrado="2023-06-29T10:31:37"
SelloCFD="N1sKClcUteNHP1PUaUEphMfe0ssqhG248KVk8XA0alRvf/xj4YePxxeSn1F0W9QkXGFjX+Nqm8XLLz29zldMU3GuAgn4ppbccC3xEuHcdNzx14xbwXPTPQJtnVNu50+sE8WhQSSdB+9
NoCertificadoSAT="00001000000506204896"
SelloSAT="kJ6lL4S2X10hMr7nXDxCB1UWDPYxmy5ccrS+l5IRbtX+wjJCNTfyLRyHT1001jdVvbjY7q7fP0ieYa0Utm13LaYJKAGQDgXPC4Fia69EYBzcp1YCCWkZ5YqGfrLF2t7oVdaZ8PynV
xsi:schemaLocation="http://www.sat.gob.mx/TimbreFiscalDigital
http://www.sat.gob.mx/sitio_internet/cfd/TimbreFiscalDigital/TimbreFiscalDigitalv11.xsd"/>
</cfdi:Complemento>
</cfdi:Comprobante>
```

## Verificación de comprobantes fiscales digitales por internet

RFC del emisor	Nombre o razón social del emisor	RFC del receptor	Nombre o razón social del receptor
MOTL680522JG5	JOSE LUIS MORENO TERAN	GES790913CT0	GOBIERNO DEL ESTADO DE SONORA
Folio fiscal	Fecha de expedición	Fecha certificación SAT	PAC que certificó
3C65A60B-FAA5-4552-B31C-65297E090AC4	2023-06-29T09:19:25	2023-06-29T10:31:37	STA0903206B9
Total del CFDI	Efecto del comprobante	Estado CFDI	Estatus de cancelación
\$464.00	Ingreso	Vigente	Cancelable sin aceptación

Imprimir